

Antenne- og Bredbåndsforeningen EGEBJERGNETTET

Generalforsamling
30. Marts 2009

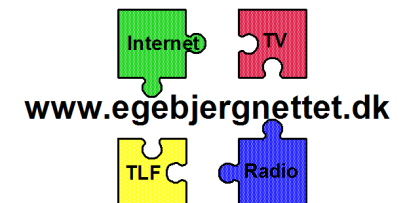

Agenda

- Tilbageblik til 2007
- Medlemmernes 'Brugerprofiler'
- Sammenligning med 2007
 - A. Jensen
 - B. Hansen
- Win-Win situation
 - Økonomisk sammenligning

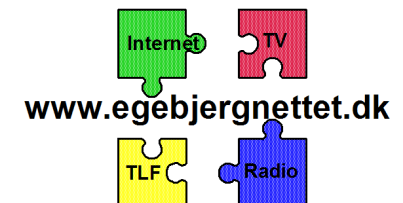

RLØSE

EGEBJERG



OGTILG~2.JPG

Statistisk fordeling af brugere i foreningen

Baseret på indberetninger fra 25% af medlemmerne fra 4Q05 til 1Q06

Forbruger profiler

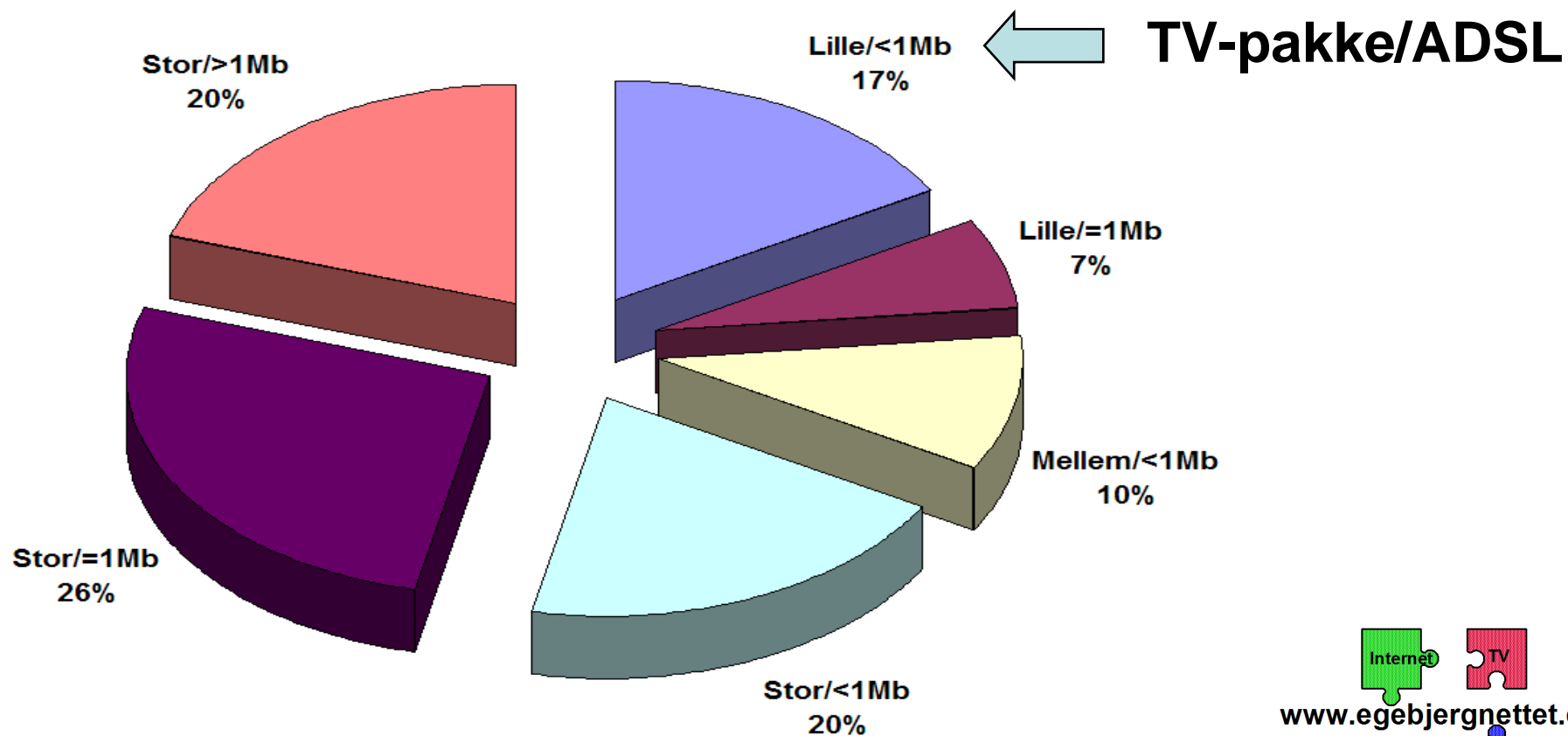

Grundlag for prissammenligninger (2007)

2 'normal'-forbrugere

1. A.Jensen

- Taler 'Gratis' hele døgnet
- Har valgt den lille TV pakke fra TDC
- Har Internet på 512/128Kbps



Årlig udgift:
Ca 7.000kr

Ønsker:

4 gange så hurtigt
Internet

2. B.Hansen

- Taler 'Gratis' hele døgnet
- Har valgt den store TV pakke fra TDC
- Har Internet på 2048/128Mbps

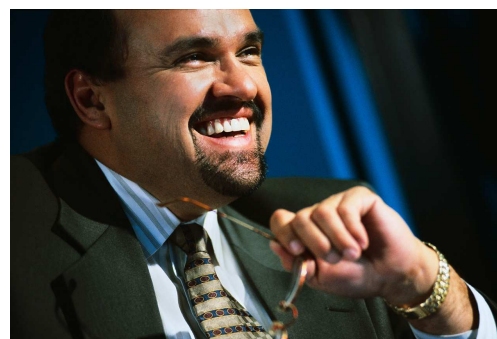

Årlig udgift:
Ca 10.000kr

Ønsker:

5 gange så
hurtigt internet

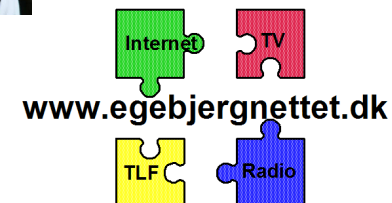

Grundlag for prissammenligninger (2009)

2 'normal'-forbrugere

1. A.Jensen

- Taler 'Gratis' hele døgnet
- Har valgt mellem TV pakke fra YouSee
- Har YouSee Internet på 4096/128Kbps



Årlig udgift:
Ca 8.200kr

Ønsker:
Flere kanaler,
hurtige bredbånd

2. B.Hansen

- Taler 'Gratis' hele døgnet
- Har valgt den store TV pakke fra YouSee
- Har Internet på 10/10Mbps

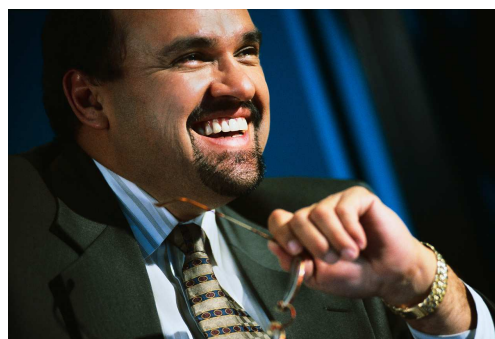

Årlig udgift:
Ca 10.800kr

Ønsker:
HD TV kanaler +
Video On Demand

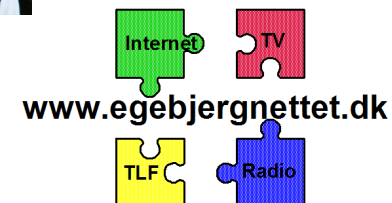

A.Jensen vælger DONG Energy (2007)

Husstand (vej,nr)	A. Jensen							
Service	Udbyder nu:	Kanaler/ hastighed	Oprettelse	Pr måned	pr kvartal	pr år	Ialt pr år	
Telefon	TDC Samtale døgn		kr 0,00	kr 209,00			kr 2.508,00	
Std Internet	TDC websppeed 512/128Kbps	512	kr 0,00	kr 239,00			kr 2.868,00	
Andet Internet							kr 0,00	
TV	TDCKabelTV Basis	4	kr 0,00	kr 149,00			kr 1.788,00	
Andet TV							kr 0,00	
+ tillægspakke	Vælg		kr 0,00	kr 0,00			kr 0,00	
+ tillægspakke	Vælg		kr 0,00	kr 0,00			kr 0,00	
Basislinie							kr 0,00	
I alt			kr 0,00	kr 597,00			kr 7.164,00	
Dong Energy								
Service	Udbyder fremtid:		Oprettelse	Pr måned			Ialt pr år	Besparelse
Telefon	Dansk Bredbånd fri.tif.		kr 0,00	kr 85,00			kr 1.020,00	59%
Internet	Dansk Bredbånd 2Mbps	2048	kr 0,00	kr 195,00			kr 2.340,00	18%
TV	Dansk bredbånd Grundpakke	9	kr 0,00	kr 69,00			kr 828,00	54%
+ tillægspakke	Vælg		kr 0,00	kr 0,00			kr 0,00	
+ tillægspakke	Vælg		kr 0,00	kr 0,00			kr 0,00	
Dong Energy fiber:				kr 179,00			kr 2.148,00	
I alt				kr 528,00			kr 6.336,00	12%
Kabellægning mv			kr 1.495,00					
gravning egen grund			kr 3.000,00					
Udbetaling			kr 4.495,00					
Restlån			kr 0,00					
Løbetid	Rente	Skat%	Før skat	Efter skat				
	10	7,00%	39,00%	kr 0,00	kr 0,00		kr 0,00	
Netto besparelse					kr 69,00		kr 828,00	12%
Tilbagebetalingstid (Break Even)				5,4 år				
Vejledning:	Udfyld dine nuværende udgiftstal for et helt år i de grønne felter							
Priser er hentet fra udbydernes hjemmesider Uge 1, 2007. Der tages forbehold for fejl og evt prisændringer.								
Beregningen af besparelsen på telefonbudgettet er baseret på et fremtidigt Flat rate abonnement eksklusivt opkald til betalbare servicenumre og mobilkald								
Resultatet af beregningerne er kun vejledende baseret på Bredbåndgruppens nuværende viden om forudsætningerne for etablering af et bredbåndnet.								

A.Jensen vælger DONG Energy (2009)

Husstand (vej,nr) A. Jensen								
Service	Udbyder nu:	Kanaler/ hastighed	Oprettelse	Pr måned	pr kvartal	pr år	Ialt pr år	
Telefon	TDC Samtale dogn		kr 0,00	kr 214,00			kr 2.568,00	
Std Internet	YouSee Bredbånd 4096/512Kbps	5096	kr 0,00	kr 189,00			kr 2.268,00	
Andet Internet							kr 0,00	
TV	YouSee TV Mellem	18	kr 0,00	kr 278,00			kr 3.336,00	
Andet TV							kr 0,00	
+ tillægspakke	Vælg		kr 0,00	kr 0,00			kr 0,00	
+ tillægspakke	Vælg		kr 0,00	kr 0,00			kr 0,00	
Basislinie							kr 0,00	
I alt			kr 0,00	kr 681,00			kr 8.172,00	
Dong Energy								
Service	Udbyder fremtid:		Oprettelse	Pr måned			Ialt pr år	Besparelse
Telefon	Vælg:		kr 0,00	kr 0,00			kr 0,00	100%
Internet	Vælg:	0	kr 0,00	kr 0,00			kr 0,00	100%
TV	Smile pakke TV+ -12M/12M -Tlf fri	48		kr 559,00			kr 6.708,00	0%
+ tillægspakke	Vælg		kr 0,00	kr 0,00			kr 0,00	
+ tillægspakke	Vælg		kr 0,00	kr 0,00			kr 0,00	
Dong Energy fiber:				kr 99,00			kr 1.188,00	
I alt			kr 0,00	kr 658,00			kr 7.896,00	3%
Kabellægning mv			kr 1.495,00					
gravning egen grund			kr 0,00					
Udbetaling			kr 1.495,00					
Restlån			kr 0,00					
Løbetid	Rente	Skat%	Før skat	Efter skat				
	10	7,00%	39,00%	kr 0,00	kr 0,00		kr 0,00	
Netto besparelse					kr 23,00		kr 276,00	3%
Tilbagebetalingstid (Break Even)				5,4 år				
Vejledning:	Udfyld dine nuværende udgiftstal for et helt år i de grønne felter							
Priser er hentet fra udbydernes hjemmesider Uge 6 2009. Der tages forbehold for fejl og de hyppige prisændringer (prisnedsættelser).								
Beregningen af besparelsen på telefonbudgettet er baseret på et fremtidigt Flat rate abonnement eksklusivt opkald til betalbare servicenumre og mobilkald								
Resultatet af beregningerne er kun vejledende baseret på Egebjergnettet's nuværende viden om forudsætningerne for etablering af et bredbåndnet.								
OBS normal pris for Dong-energy fiber er 2995kr i installation + gravning egen grund første 15m 3000kr.								

A.Jensen vælger **DONG Energy (2007)**

krav: 20% tilslutning

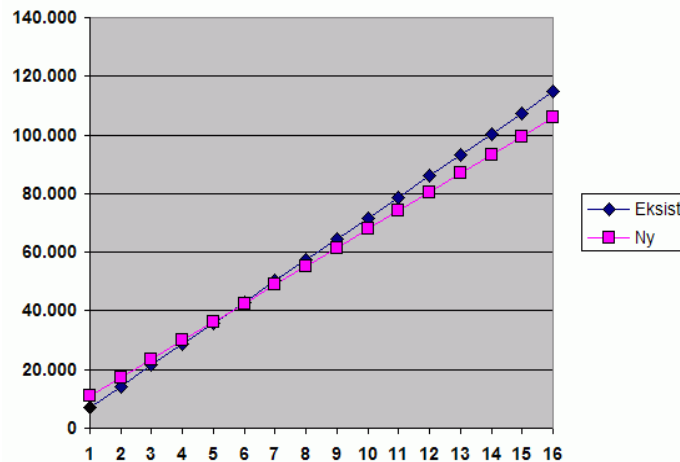
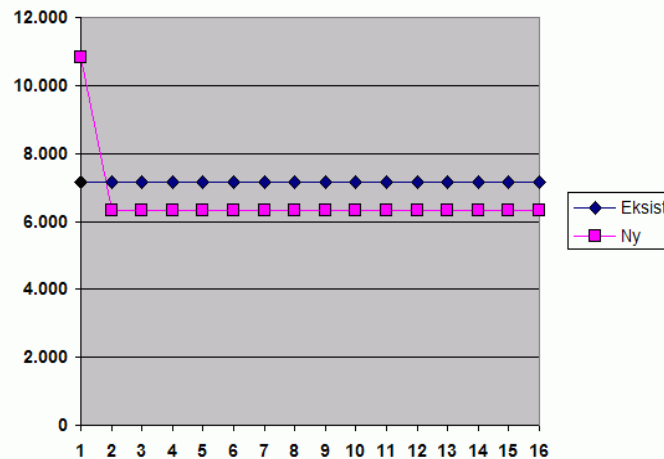

- Gravning til hus 3000kr
- Tilslutningsafgift 1495kr
- Foreningsrabat: 0kr
- Investering **4495kr**
- Får 4 x hurtigere internet
- tilbagebetalt på **5,4** år
- Besparelse: **-12%**
- Pris: **658kr/md**

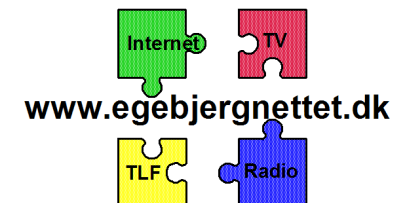

A.Jensen vælger DONG Energy (2009)

krav: 70% tilslutning

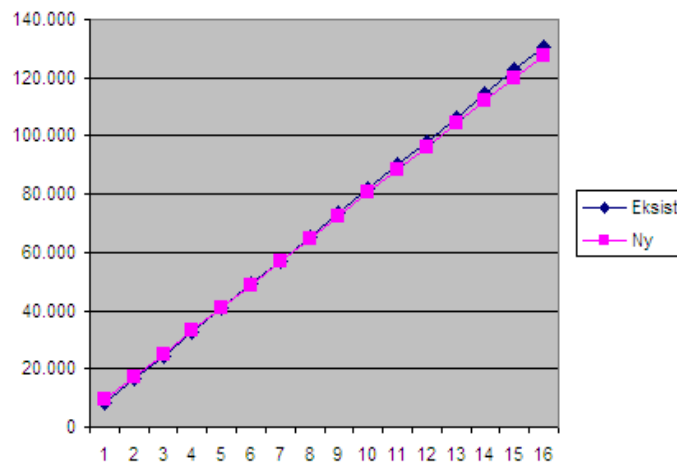
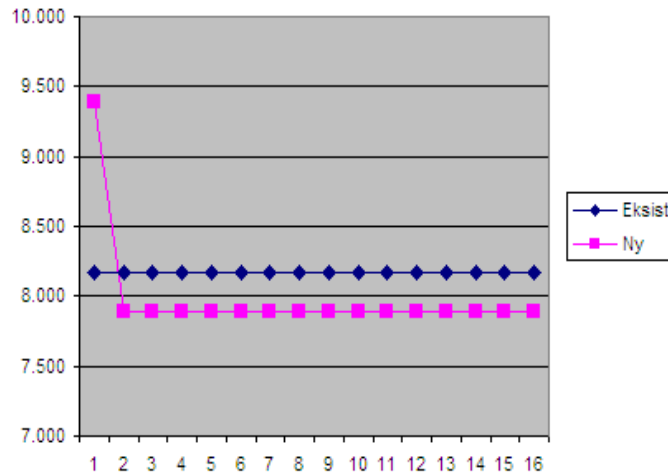

- Gravning til hus 3000kr
- Tilslutningsafgift 1495kr
- Foreningsrabat: 3000kr
- Investering **1495kr**
- Får 3 x hurtigere internet + 30 ekstra TV kanaler
- tilbagebetalt på **5,4** år
- Besparelse: **-3%**
- Pris:

658kr/md

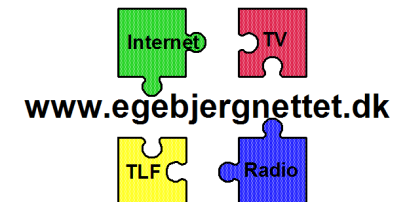

B.Hansen vælger DONG Energy's campagne

Husstand (vej,nr)	B. Hansen							
Service	Udbyder nu:	Kanaler/ hastighed	Oprettelse	Pr måned	pr kvartal	pr år	Ialt pr år	
Telefon	TDC Samtale døgn		kr 0,00	kr 209,00			kr 2.508,00	
Std Internet	TDC webspeed 2048/128Kbps	2048	kr 0,00	kr 359,00			kr 4.308,00	
Andet Internet							kr 0,00	
TV	TDCKabelTV Stor	30	kr 0,00	kr 291,00			kr 3.492,00	
Andet TV							kr 0,00	
+ tillægspakke	Vælg		kr 0,00	kr 0,00			kr 0,00	
+ tillægspakke	Vælg		kr 0,00	kr 0,00			kr 0,00	
Basislinie							kr 0,00	
I alt			kr 0,00	kr 859,00			kr 10.308,00	
Dong Energy								
Service	Udbyder fremtid:		Oprettelse	Pr måned			Ialt pr år	Besparelse
Telefon	Dansk Bredbånd fri tlf.		kr 0,00	kr 85,00			kr 1.020,00	59%
Internet	Dansk Bredbånd 10Mbps	10240	kr 0,00	kr 295,00			kr 3.540,00	18%
TV	Dansk Bredbånd pluspakke	34	kr 0,00	kr 199,00			kr 2.388,00	32%
+ tillægspakke	Vælg		kr 0,00	kr 0,00			kr 0,00	
+ tillægspakke	Vælg		kr 0,00	kr 0,00			kr 0,00	
Dong Energy fiber:				kr 179,00			kr 2.148,00	
I alt				kr 758,00			kr 9.096,00	12%
Kabellægning mv			kr 1.495,00					
gravning egen grund			kr 3.000,00					
Udbetaling			kr 4.495,00					
Restlån			kr 0,00					
Løbetid	Rente	Skat%	Før skat	Efter skat			kr 0,00	
	10	7,00%	39,00%	kr 0,00	kr 0,00			
Netto besparelse					kr 101,00		kr 1.212,00	12%
Tilbagebetalingstid (Break Even)				3,7 år				
Vejledning:	Udfyld dine nuværende udgiftstal for et helt år i de grønne felter							
Priser er hentet fra udbydernes hjemmesider Uge 1, 2007. Der tages forbehold for fejl og evt prisændringer.								
Beregningen af besparelsen på telefonbudgettet er baseret på et fremtidigt Flat rate abonnement eksklusivt opkald til betalbare servicenumre og mobilkald								
Resultatet af beregningerne er kun vejledende baseret på Bredbåndgruppens nuværende viden om forudsætningerne for etablering af et bredbåndnet.								

B.Hansen vælger DONG Energy's (2007)

Husstand (vej,nr)	B. Hansen							
Service	Udbyder nu:	Kanaler/ hastighed	Oprettelse	Pr måned	pr kvartal	pr år	Ialt pr år	
Telefon	TDC Samtale døgn		kr 0,00	kr 209,00			kr 2.508,00	
Std Internet	TDC webspeed 2048/128Kbps	2048	kr 0,00	kr 359,00			kr 4.308,00	
Andet Internet							kr 0,00	
TV	TDCKabelTV Stor	30	kr 0,00	kr 291,00			kr 3.492,00	
Andet TV							kr 0,00	
+ tillægspakke	Vælg		kr 0,00	kr 0,00			kr 0,00	
+ tillægspakke	Vælg		kr 0,00	kr 0,00			kr 0,00	
Basislinie							kr 0,00	
I alt			kr 0,00	kr 859,00			kr 10.308,00	
Dong Energy								
Service	Udbyder fremtid:		Oprettelse	Pr måned			Ialt pr år	Besparelse
Telefon	Dansk Bredbånd fri tlf.		kr 0,00	kr 85,00			kr 1.020,00	59%
Internet	Dansk Bredbånd 10Mbps	10240	kr 0,00	kr 295,00			kr 3.540,00	18%
TV	Dansk Bredbånd pluspakke	34	kr 0,00	kr 199,00			kr 2.388,00	32%
+ tillægspakke	Vælg		kr 0,00	kr 0,00			kr 0,00	
+ tillægspakke	Vælg		kr 0,00	kr 0,00			kr 0,00	
Dong Energy fiber:				kr 179,00			kr 2.148,00	
I alt				kr 758,00			kr 9.096,00	12%
Kabellægning mv			kr 1.495,00					
gravning egen grund			kr 3.000,00					
Udbetaling			kr 4.495,00					
Restlån			kr 0,00					
Løbetid	Rente	Skat%	Før skat	Efter skat				
	10	7,00%	39,00%	kr 0,00	kr 0,00		kr 0,00	
Netto besparelse					kr 101,00		kr 1.212,00	12%
Tilbagebetalingstid (Break Even)					3,7 år			
Vejledning:	Udfyld dine nuværende udgiftstal for et helt år i de grønne felter							
Priser er hentet fra udbydernes hjemmesider Uge 1, 2007. Der tages forbehold for fejl og evt prisændringer.								
Beregningsen af besparelsen på telefonbudgettet er baseret på et fremtidigt Flat rate abonnement eksklusivt opkald til betalbare servicenumre og mobilkald								
Resultatet af beregningerne er kun vejledende baseret på Bredbåndgruppens nuværende viden om forudsætningerne for etablering af et bredbåndnet.								

B.Hansen vælger DONG Energy's (2009)

Husstand (vej,nr) B. Hansen								
Service	Udbyder nu:	Kanaler/ hastighed	Oprettelse	Pr måned	pr kvartal	pr år	Ialt pr år	
Telefon	TDC Samtale døgn		kr 0,00	kr 214,00			kr 2.568,00	
Std Internet	TDC 10240/1024Kbps +play	10240	kr 0,00	kr 314,00			kr 3.768,00	
Andet Internet							kr 0,00	
TV	YouSee TV Stor	30	kr 0,00	kr 375,00			kr 4.500,00	
Andet TV							kr 0,00	
+ tillægspakke	Vælg		kr 0,00	kr 0,00			kr 0,00	
+ tillægspakke	Vælg		kr 0,00	kr 0,00			kr 0,00	
Basislinie							kr 0,00	
I alt			kr 0,00	kr 903,00			kr 10.836,00	
Dong Energy								
Service	Udbyder fremtid:		Oprettelse	Pr måned			Ialt pr år	Besparelse
Telefon	Vælg:		kr 0,00	kr 0,00			kr 0,00	100%
Internet	Vælg:	0	kr 0,00	kr 0,00			kr 0,00	100%
TV	Smile Luxus HD+ -12M/12M -Tlf fr	53		kr 658,00			kr 7.896,00	0%
+ tillægspakke	Vælg		kr 0,00	kr 0,00			kr 0,00	
+ tillægspakke	Vælg		kr 0,00	kr 0,00			kr 0,00	
Dong Energy fiber:				kr 99,00			kr 1.188,00	
I alt			kr 0,00	kr 757,00			kr 9.084,00	16%
Kabellægning mv			kr 1.495,00					
gravning egen grund			kr 0,00					
Udbetaling			kr 1.495,00					
Restlån			kr 0,00					
Løbetid	Rente	Skat%	Før skat	Efter skat				
	10	7,00%	39,00%	kr 0,00	kr 0,00		kr 0,00	
Netto besparelse					kr 146,00		kr 1.752,00	16%
Tilbagebetalingstid (Break Even)				0,9 år				
Vejledning:	Udfyld dine nuværende udgiftstal for et helt år i de grønne felter							
Priser er hentet fra udbydernes hjemmesider Uge 6 2009. Der tages forbehold for fejl og de hyppige prisændringer (prisnedsættelser).								
Beregningen af besparelsen på telefonbudgettet er baseret på et fremtidigt Flat rate abonnement eksklusivt opkald til betalbare servicenumre og mobilkald								
Resultatet af beregningerne er kun vejledende baseret på Egebjergnettet's nuværende viden om forudsætningerne for etablering af et bredbåndnet.								
OBS normal pris for Dong-energy fiber er 2995kr i installation + gravning egen grund første 15m 3000kr.								

B.Hansen vælger **DONG Energy** (2007)

krav: 20% tilslutning

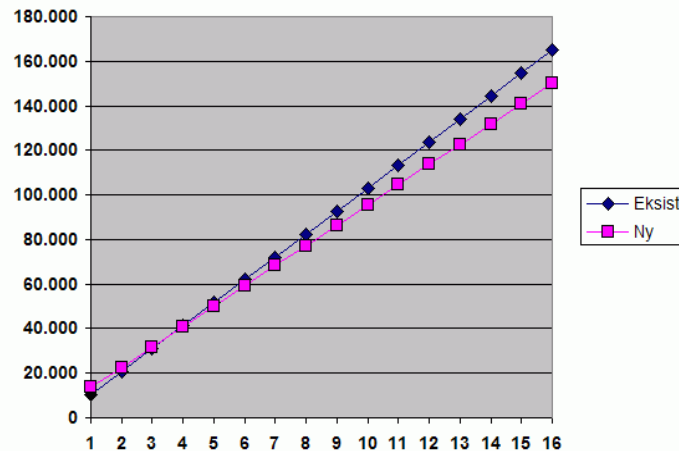
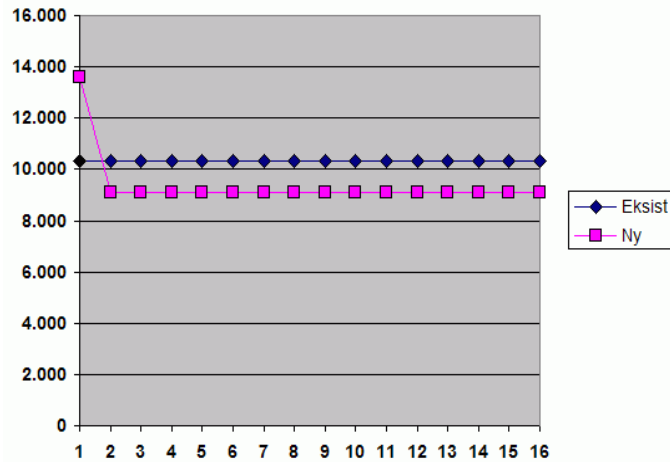

- Gravning til hus 3000kr
- Tilslutning: 1495kr
- Foreningsrabat 0kr
- Investering **4495kr**
- Får 5 x hurtigere internet
- tilbagebetalt på **3,7** år
- Besparelse: **-12%**
- Pris: **758kr/md**

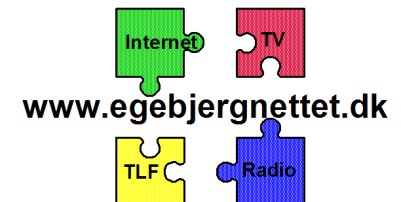

B.Hansen vælger **DONG Energy** (2009)

krav: 70% tilslutning

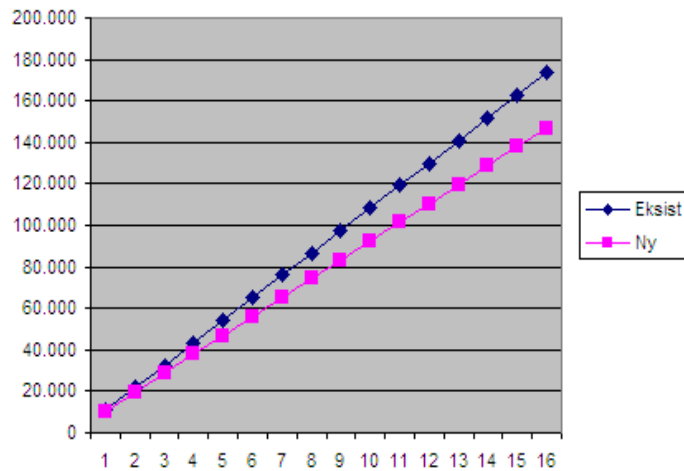
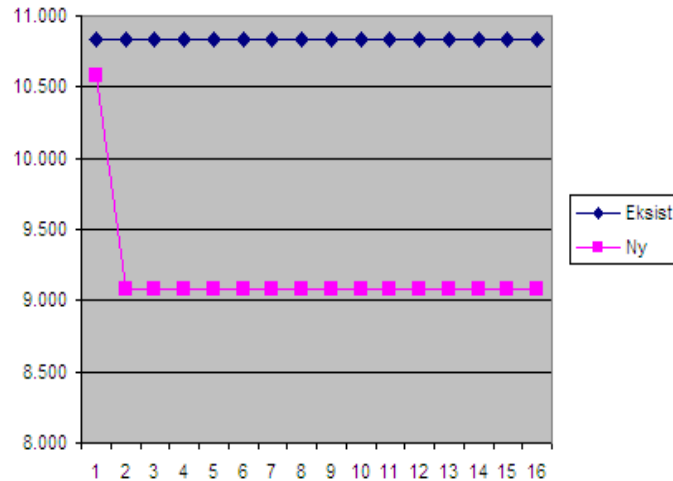

- Gravning til hus 3000kr
- Tilslutning: 1495kr
- Foreningsrabat 3000kr
- Investering **1495kr**
- Får 3 x hurtigere internet + 23 nye TV kanal incl 5 HD TV kanaler
- tilbagebetalt på **1** år
- Besparelse: **-16%**
- Pris: **757kr/md**

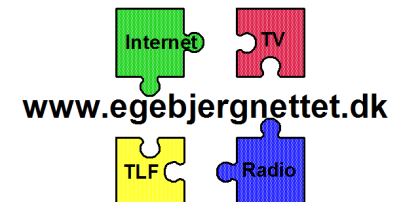

Hvorfor skifter jeg ikke leverandør?

Økonomiske årsager

- Jeg vil helst ikke selv investere/løbe nogen risiko
- Jeg vil besparelser på kort sigt
- Priserne falder jo hele tiden
- Jeg har firmabetalt bredbånd hos TDC
- Jeg har firmaordning med skattefradrag (hos TDC)

Andre

- Jeg har altid brugt min nuværende leverandør
- Jeg ved hvad jeg får fra min nuværende leverandør

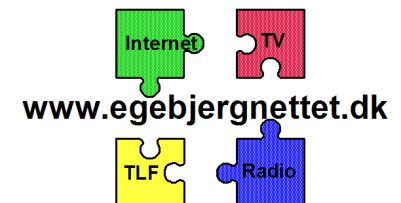

Hvorfor skal jeg skifte?

Økonomiske årsager

- Oprettelsen er blevet billigere (Før: 4500kr Nu: ~1500kr)
- Der er stadigvæk noget at spare for de fleste (3-16%)
- Mit firma vil ikke længere betale for medarbejdernes bredbånd
- Jeg har firmaordning med skattefradrag ,men leverandørernes priser er højere end dagspris, så besparelsen er ringe
- Ny beskatning af firma PC og medarbejder bredbånd på vej

Andre

- Jeg har altid brugt min nuværende leverandør, men
 - jeg synes service er blevet ringere.
 - Jeg kan ikke overskue regningen.
 - han laver om på det hele tiden.
- Hvad skal jeg med at den nye teknologi?
 - Digital TV og HD TV kræver nye TV apparater
 - HD-TV kræver nyt udstyr fra leverandøren
 - HD-TV kræver større båndbredde

